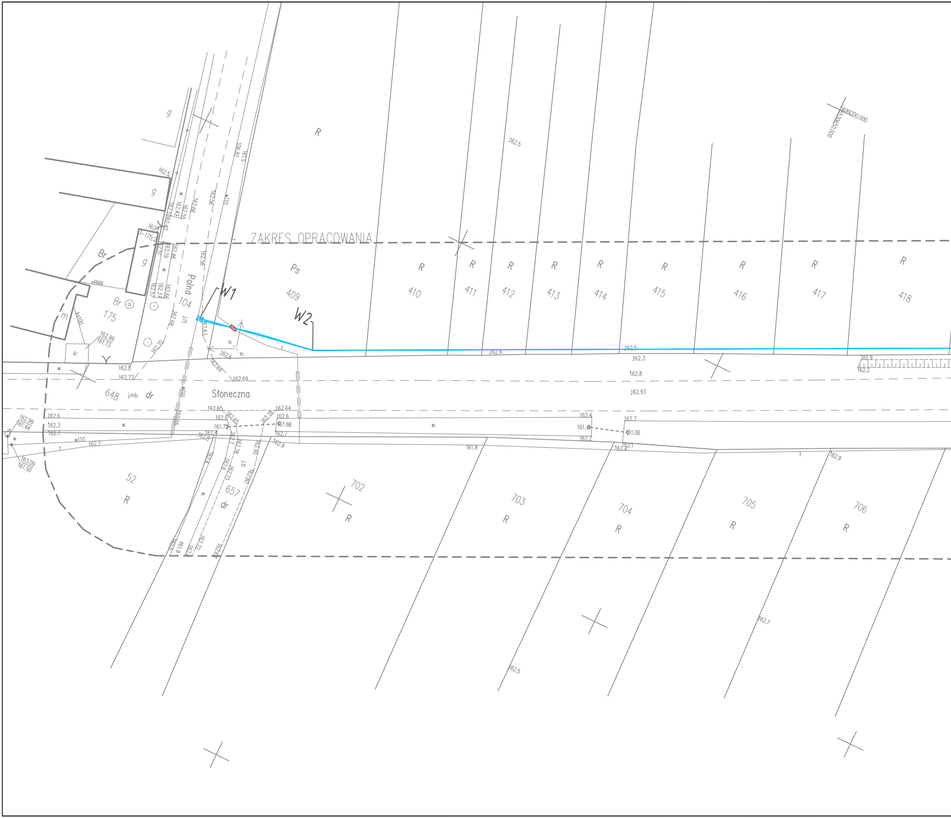
ZAKRES OPRACOWANIA
W1
W2
Polna
104
Słoneczna
648
j.mb.
dr
657
dr
Br
175
Br
g
g
g
m
R
Ps
409
410
411
412
413
414
415
416
417
418
52
702
703
704
705
706
j.t.
w.
w110
kd
ks100
eBNN
6699200.000
6536650.000
162.5
162.4
162.3
162.8
162.93
162.69
162.65
162.64
161.72
161.86
161.44
161.06
162.99
161.73
163.09
161.50
162.77
162.2
162.9
161.8
162.7
162.1
161.9

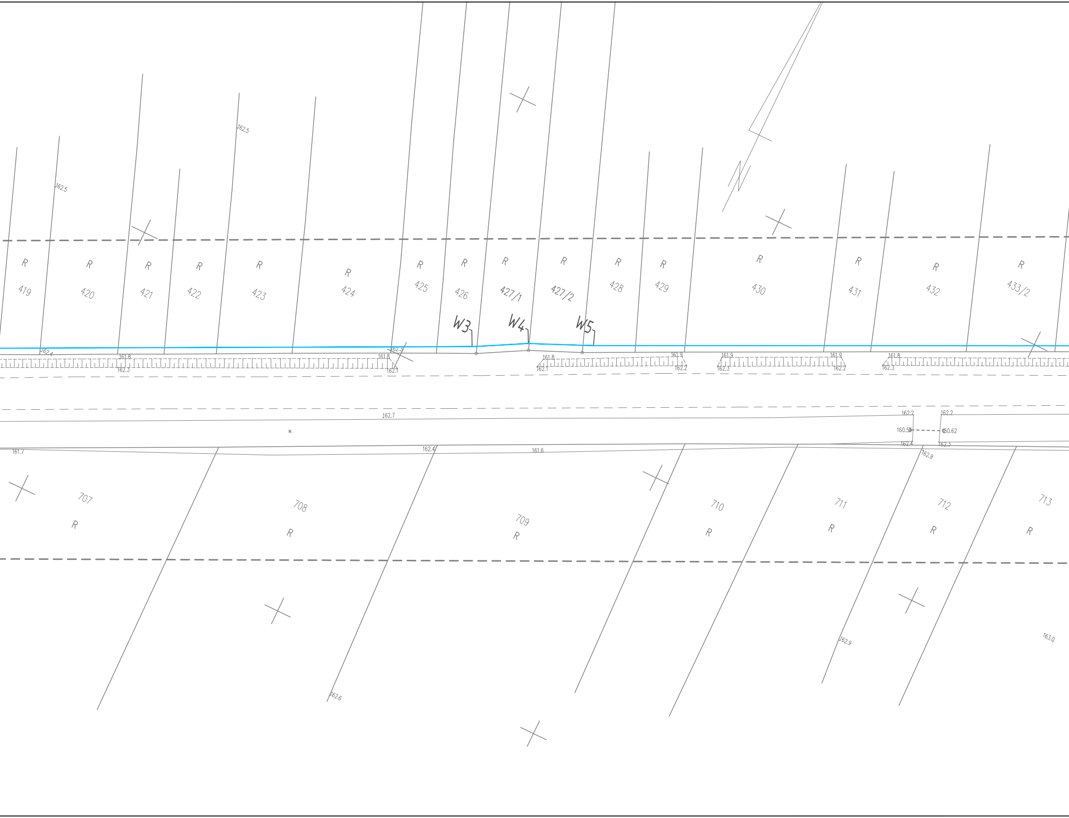
162.5
162.5
R
419
R
420
R
421
R
422
R
423
R
424
R
425
R
426
R
427/1
R
427/2
R
428
R
429
R
430
R
431
R
432
R
433/2
W3
W4
W5
162.4
161.8
162.3
162.3
161.8
162.1
161.8
162.1
161.9
162.2
161.9
162.3
161.9
162.2
161.8
162.3
162.7
w.
162.2
162.2
160.58
160.62
162.4
162.3
161.7
162.4
161.6
162.9
707
R
708
R
709
R
710
R
711
R
712
R
713
R
162.9
163.0
162.6

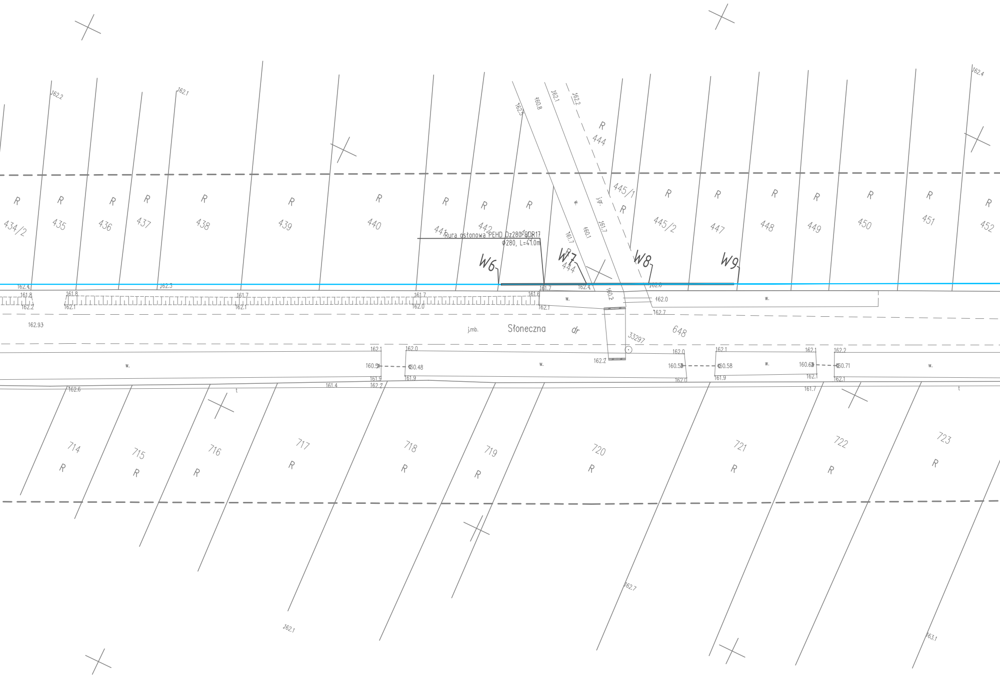
Rura osłonowa PEHD Dz280 SDR17
Φ280, L=41.0m
W6
W7
W8
W9
Słoneczna
j.mb.
dr
648
33297
R 444
445/1
445/2
434/2
435
436
437
438
439
440
441
442
447
448
449
450
451
452
714
715
716
717
718
719
720
721
722
723
R
w.
j.gr.
t
162.2
162.1
162.4
160.8
162.5
161.7
160.1
160.2
162.0
162.7
161.8
162.93
161.6
162.6
161.4
161.9
160.54
160.48
160.58
160.63
160.71
163.1

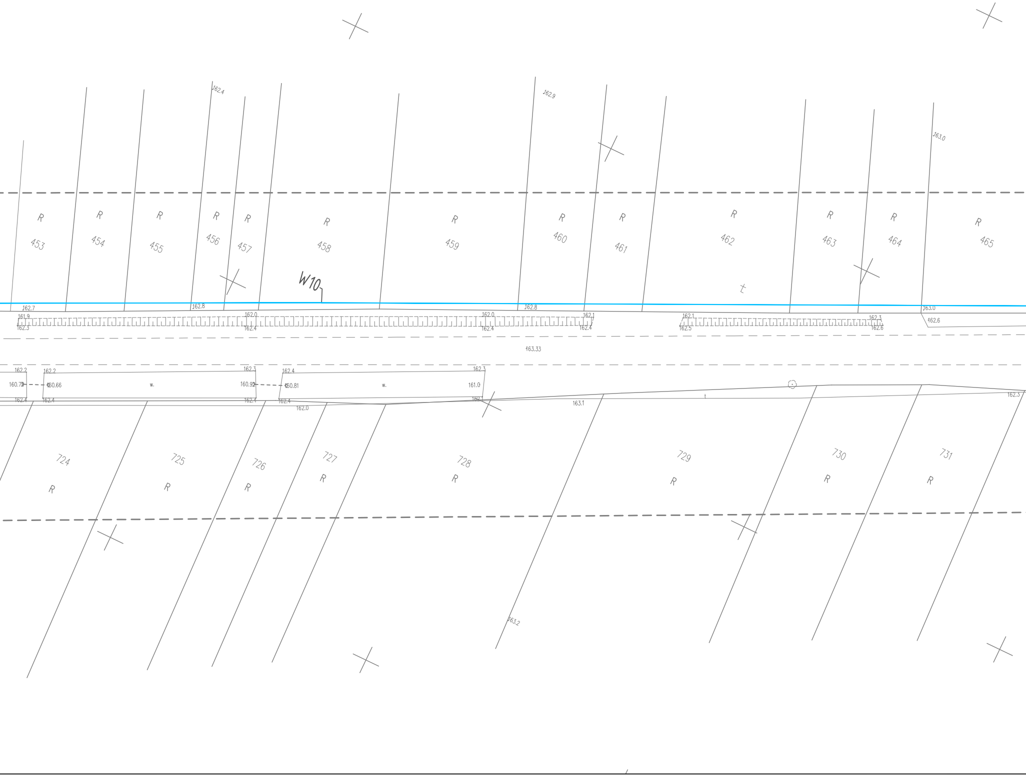
W10
R
453
454
455
456
457
458
459
460
461
462
463
464
465
724
725
726
727
728
729
730
731
162.4
162.9
163.0
162.7
162.8
162.8
163.0
161.9
162.3
162.0
162.4
162.0
162.4
162.1
162.4
162.1
162.5
162.3
162.6
162.6
163.33
162.2
162.2
162.3
162.4
162.3
160.75
160.66
160.92
160.81
161.0
w.
w.
162.4
162.4
162.4
162.4
162.0
163.1
162.3
163.2

UWAGA!

Przed rozpoczęciem robót w pobliżu istniejących kabli energetycznych, telekomunikacyjnych oraz sieci gazowych należy wykonać ręczne przekopy kontrolne celem ustalenia doktadnej trasy uzbrojenia.

Prace w odległości mniejszej od 2 m od zlokalizowanych kabli prowadzić ręcznie.

Istniejące kable energetyczne zabezpieczyć dzielną rurą ochronną:
-kable 1kV - o średnicy min. 110mm koloru niebieskiego
-kable SN - o średnicy min. 160mm koloru czerwonego 🟥

Istniejące kable telekomonikacyjne zabezbieczyć dzielną rurą ochronna o średnicy min. 110mm 🟥

Wszytskie prace prowadzić w uzgodnieniu z właścicielami infrastruktury oraz zgodnie warunkami wykonania prac.

UWAGA!

Niniejszy egzemplarz mapy jest fragmentem mapy sytuacyjno-wysokościowej do celów projektowych w skali 1:500 zaewidencjonowanej w PODGiK w Sieradzu i zweryfikowanej protokołem nr PODGK.6640.1090.2022_1 z dnia 06.06.2022

Za zgodność z orginałem

mgr inż. Piotr Zagalski

UWAGA!

Nie wyklucza się istnienia w teremie innych przewodów o których brak informacji. Wynika to z zaszłości historycznych lub niedopełnienia obowiązku zgłoszenia do inwentaryzacji.
(Ustawa: Prawo Geodezyjne i kartograficzne
Dz. U. 30/1989 poz. 163 z pózn. zmianami)

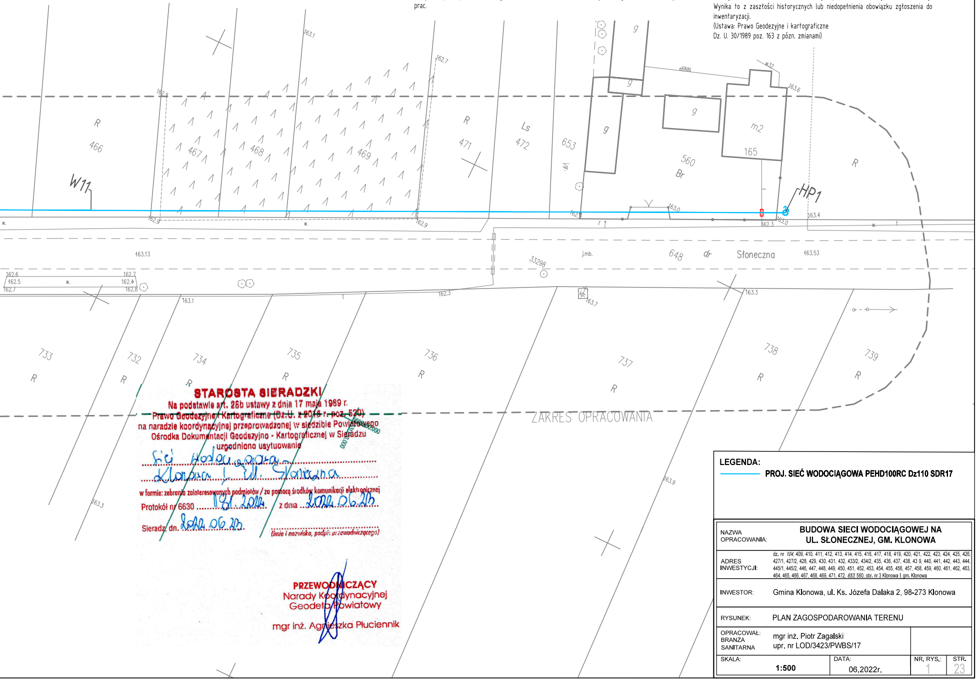

W11
HP1
466
467
468
469
471
472
653
560
165
R
Ls
Br
m2
g
R
163.1
162.7
162.5
162.9
163.6
163.0
163.4
162.3
eBNN
w
648
dr
Słoneczna
j.mb.
33298
163.13
163.53
162.6
162.5
162.4
162.7
162.8
163.1
163.3
163.7
163.9
733
732
734
735
736
737
738
739
ZAKRES OPRACOWANIA

STAROSTA SIERADZKI
Na podstawie art. 28b ustawy z dnia 17 maja 1989 r.
Prawo Geodezyjne i Kartograficzne (Dz.U. z 2016 r. poz. 520)
na naradzie koordynacyjnej przeprowadzonej w siedzibie Powiatowego
Ośrodka Dokumentacji Geodezyjno - Kartograficznej w Sieradzu
uzgodniono usytuowanie
Sieć wodociągowa
Klonowa I, ul. Słoneczna
w formie: zebrania zainteresowanych podmiotów / za pomocą środków komunikacji elektronicznej
Protokół nr 6630 181.2022 z dnia 2022.06.23
Sieradz, dn. 2022.06.23
(imie i nazwisko, podpis przewodniczącego)

PRZEWODNICZĄCY
Narady Koordynacyjnej
Geodeta Powiatowy
mgr inż. Agnieszka Płuciennik

LEGENDA:

— **PROJ. SIEĆ WODOCIĄGOWA PEHD100RC Dz110 SDR17**

NAZWA OPRACOWANIA:	**BUDOWA SIECI WODOCIĄGOWEJ NA UL. SŁONECZNEJ, GM. KLONOWA**
ADRES INWESTYCJI:	dz. nr *104*, 409, 410, 411, 412, 413, 414, 415, 416, 417, 418, 419, 420, 421, 422, 423, 424, 425, 426, 427/1, 427/2, 428, 429, 430, 431, 432, 433/2, 434/2, 435, 436, 437, 438, 43 9, 440, 441, 442, 443, 444, 445/1, 445/2, 446, 447, 448, 449, 450, 451, 452, 453, 454, 455, 456, 457, 458, 459, 460, 461, 462, 463, 464, 465, 466, 467, 468, 469, 471, 472, *653*, 560, obr. nr 3 Klonowa I, gm. Klonowa
INWESTOR:	Gmina Klonowa, ul. Ks. Józefa Dalaka 2, 98-273 Klonowa
RYSUNEK:	PLAN ZAGOSPODAROWANIA TERENU
OPRACOWAŁ: BRANŻA SANITARNA	mgr inż. Piotr Zagalski upr. nr LOD/3423/PWBS/17

SKALA:	DATA:	NR. RYS.:	STR.:
1:500	06.2022r.	1	23