ARKUSZ NR 2

ZAWIERAJĄCY USTALENIA
DRUGIEGO FRAGMENTU OBSZARU

MIEJSCOWY PLAN ZAGOSPODAROWANIA PRZESTRZENNEGO DLA GMINY KLONOWA W ZAKRESIE TRASY LINII ELEKTROENERGETYCZNEJ 400 kV

- ZAŁĄCZNIK NR 1 DO UCHWAŁY NR XXVII/198/2006
RADY GMINY W KLONOWEJ z dnia 20 lipca 2006 r.

WYRYS ZE STUDIUM UWARUNKOWAŃ I KIERUNKÓW ZAGOSPODAROWANIA PRZESTRZENNEGO GMINY KLONOWA

GRANICA OBSZARU OBJĘTEGO PRZEDMIOTEM MPZP NA UKŁADZIE

8 FRAGMENT POZIOMU STUDIUM NA UKŁADZIE

SKALA
1: 25000
1 cm - 250 m

LEGENDA :

- GRANICA GMINY
- GRANICA SOŁECTW
- GRANICA OBSZARU ZAGOSPODAROWANIA PRZESTRZENNEGO
- WYŁĄCZNIE Z ZABUDOWY - DAUŻ ZABUDOWY PASMOWEJ
- WYŁĄCZNIE Z ZABUDOWY - BENKOLI PRZESZKODY PRZYRODNICZYCH
- WYŁĄCZNIE Z ZABUDOWY - KOMPLEKSY LUZIE LOKOMOTYWNICH
- WYŁĄCZNIE Z ZABUDOWY
- WYŁĄCZNIE Z ZABUDOWY - ZAUŻEŃ SUBREGIONALNYCH
- ZAGOSPODAROWANIE PRZESTRZENNE ZGODNIE Z PLANEM WOJEWÓDZKIM ZAGOSPODAROWANIA PRZESTRZENNEGO WOJEWÓDZTWA MAŁOPOLSKIEGO
- OBSZARY WYMAGAJĄCE PLANU MIEJSCOWEGO
- WODY POWIERZCHNIOWE
- LASY
- LINIOWA I OBSZAROWA ZIELEŃ (WYMAGANA)
- POMNIKI PRZYRODY
- SZYTEK EKOLOGICZNY
- SZYTEK EKOLOGICZNY PRIA
- OBSZAR ZAGROŻONY OSUWISKIEM
- OBSZAR ZAGROŻONY
- TERENY OCHRONY BEZWZGLĘDNEGO
- STANOWISKA ARCHEOLOGICZNE
- LINIOWARE
- ORCIA MINATNA
- ORCIA CIEPLNA
- ORCIA CIEPLNA
- LINIA SZKIELETOWA PRIA
- LINIA PRZESYŁOWA
- LINIA TELEKOMUNIKACYJNA (ŚWIADŁOWOŚĆ)
- STACJA REDUKCYJNA GAZU PRIA
- STACJA PRZESYŁOWA
- JAZIE WODY
- TERENY OCHRONNE OD UJĘCIA WODY
- OCZYSZCZALNIA ŚCIEKÓW
- OCZYSZCZALNIA ŚCIEKÓW PRIA
- PRZEDSIĘWZIĘCIE ZBIORNIK WODY PRIA
- OBSZARY SZYKOWANIA ZESTAWÓW UBEZPIECZEŃ SZYTEJ ZESTAWÓW
- PRZEDSIĘWZIĘCIE ZBIORNIK WODY PRIA
- PRZEDSIĘWZIĘCIE ZBIORNIK WODY
- OBSZAR ZAGROŻONY
- OBSZAR PRZESTRZENNEGO ZAKAZU ZAGOSPODAROWANIA

PROJEKT I OPOWIADAJĄCY:
1. mgr inż. Andrzej Jędrzejczyk
2. mgr inż. arch. Bożena Jędrzejczyk
3. mgr inż. arch. Bożena Jędrzejczyk
4. mgr inż. arch. Bożena Jędrzejczyk
5. mgr inż. arch. Bożena Jędrzejczyk
6. mgr inż. arch. Bożena Jędrzejczyk
7. mgr inż. arch. Bożena Jędrzejczyk
8. mgr inż. arch. Bożena Jędrzejczyk

PRZEWODNICZĄCY RADY GMINY
Zbigniew Kowalczyk

WÓJT GMINY
Zbigniew Kowalczyk

ZATWIERDZIŁ:
WÓJT GMINY
Zbigniew Kowalczyk

ZAKŁAD PROJEKTOWY
ARCHITEKTURY I URBANISTYKI
ARCHITEKT
Andrzej Jędrzejczyk
ul. Kościuszki 1/3 m. 3
34-100 Wadowice
tel. 33 823 23 23
tel. 33 823 23 24

SKALA
1: 1000
1 cm - 10 m

10 50 100 m

0,01 ha
0,25 ha
1,00 ha

LEGENDA
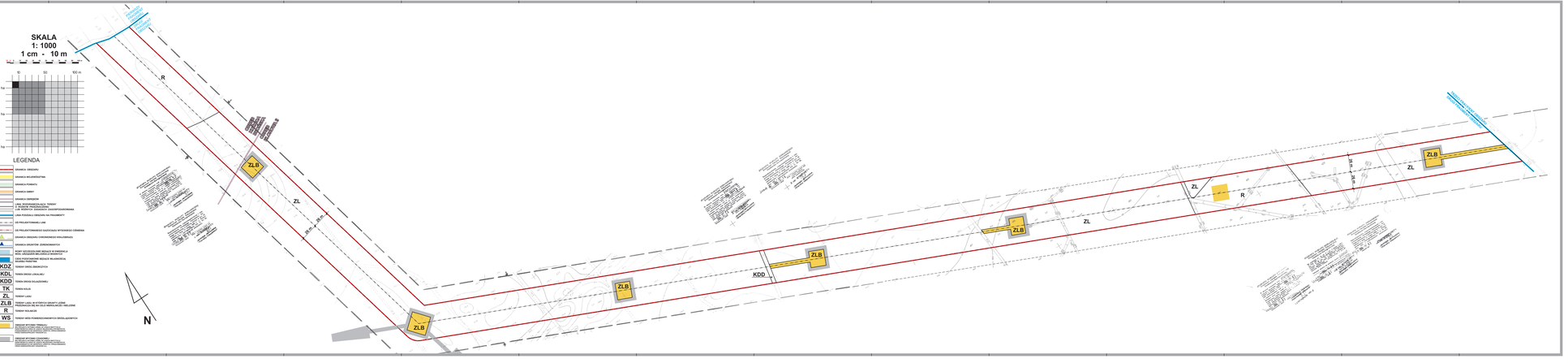
- GRANICA OBSZARU
- GRANICA WYŁĄCZNIE/TYŁU
- GRANICA POWIATU
- GRANICA GMINY
- GRANICA GMINSKIM
- LINIE ROZGRANICZAJĄCE TERENY O RÓŻNYM PRZEZNACZENIU LUB RODZAJACH ZAGOSPODAROWANIA
- LINIA PODZIAŁU OBSZARU NA FRAGMENTY
- GIS PRZJAZTYRAŁAJ LAS
- GIS PRZJAZTYRAŁAJ LAS
- GIS PRZJAZTYRAŁAJ LAS
- GRANICA OBSZARU CHRONIONEGO KRAJOBRAZU
- GRANICA GRUNTÓW ZRÓWNOWARTOŚCI
- RODZY DZIAŁALNOŚCI BIEŻĄCE W GRANICACH ROD. UŻYSZANIA MAŁOPOLSKI WSCHODNIEJ
- LINIA POSZCZYNIANIA BIEŻĄCE NA WŁAŚCIWOŚCI ROLNICZEJ
- KDZ TERENY DROG GŁÓWNICZYCH
- KDL TERENY DROG LOKALNYCH
- KDD TERENY DROGI DOJAZDOWEJ
- TK TERENY KOLEI
- ZL TERENY LASU
- ZLB TERENY LASU, ZE STOPNIU GRUNTY LEŚNE PRZEWIDZIAN DO NA CELE NIEROLNICZE I NIELEŚNE
- R TERENY ROLNICZE
- WS TERENY WÓD POWIERZCHNIOWYCH ŚRÓDLĄDOWYCH
- OBSZAR WYTYCZNY TRASY
- OBSZAR WYTYCZNY ZAGAJNIKA